

Ficha 1 VISITA AO IMÓVEL

Ficha 2 LOCAÇÃO

Ficha 3 **CONTRATO**

Ficha 4 CHAVES

Ficha 5 SERVIÇOS

Ficha 6 RESCISÃO

SOL

Serviço de Orientação na Locação

O SOL pede para que você
tenha muita atenção e
siga todos os passos
corretamente.

O imóvel que você queria alugar na
BrognoLi agora é seu. Basta seguir todas
as orientações do SOL - Serviço de
Orientação na Locação e assinar
o seu contrato.

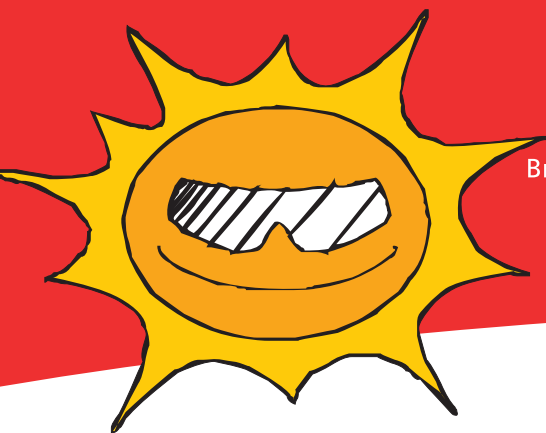

 **BROGNOLI**
Aluguéis

Eccellenza

3025 6550



Centro

Crispim Mira, 135
3222 1655



Trindade

Lauro Linhares, 1115
3029 4000



Estreito

José Cândido da Silva, 30
3029 5010



Kobrasol

Lédio João Martins, 1274
3259 7477



Barreiros

Leoberto Leal, 1210
3246 0068





Contrato

» Leia com atenção e **rubrique** todas as folhas de cada via do **contrato**. Se você apresentou fiadores, peça-lhes para fazer o mesmo (inclusive seus cônjuges).

» Assine e **reconheça** todas as assinaturas (locatários, seus fiadores e cônjuges) na última folha de cada via do **contrato**. A presença de todos (locatários, seus fiadores e cônjuges) é exigida no cartório para reconhecimento de firma.

» Assine as duas vias da autorização de seguro de incêndio do imóvel, sendo que a sua via deverá ser entregue ao síndico do condomínio.

Vistoria

» Todas as folhas (frente e verso) de cada **documento de recibo de chaves/vistoria** devem ser assinadas por você e por seus fiadores (e cônjuges). As assinaturas devem ser iguais as do contrato.

» Fique tranquilo ao assinar os documentos de vistoria, pois haverá tempo hábil para sua conferência no imóvel, assim que as chaves forem entregues.

» Qualquer divergência quanto ao estado do imóvel deverá ser comunicada por escrito à Brognoli, no prazo máximo de 48 horas, após o recebimento das chaves.

Atendente:



www.brognoli.com.br

BROGNOLI
Negócios Imobiliários